

Lista de Materiais- Vestitários					
Posição	Nome	Dimensões	Quantidade	Comprimento	TOTAL
				Unit.	Peso (kg)
1	VIGAS- VP1 A VP5	# 127X50X172,25	24	6	144,00
2	BANZOS- VP	# 100X50X2,25	2	6	12,00
3	MONT. DIAG.- VP	# 94X30X2,25	4	6	24,00
4	TERÇAS	# 75X40X15X2,00	57	6	342,00
5	BARRA RÍGIDA	# 25X25X3,00	10	6	60,00
6	CHAPA CH1	#150X150X10,0	10	-	-
7	CHAPA CH2	#8,0	20	-	-
8	CHAPA CH3	#150X400X10,0	5	-	-
9	TIRANTE	D=12,5mm	15	6	90,00
10	PARABOLT	D=5/8"X5"	70	-	-
TOTAL					1.818,00KG

OBSERVAÇÕES E NOTAS:

- A ÁREA DA COBERTURA METÁLICA DO BLOCO "VESTIÁRIOS COM SANITÁRIOS" A SER EXECUTADA É DE 120,5M²;
- AS LIGAÇÕES SOLDADAS DEVERÃO SER COM ELETRODO DO TIPO E6013 COM DIÂMETRO MÍNIMO DE 3,25mm.
- O AÇO DA ESTRUTURA DEVERÁ SER DO TIPO ASTM A-36.
- TODAS AS SOLDAS DEVERÃO SER EXECUTADAS POR PROFISSIONAL TÉCNICAMENTE HABILITADO E INSPECIONAR AS SOLDAS PARA ACITAÇÃO ESTRUTURAL;
- SOLDAR AS PEÇAS EM TODO CONTO RNO DE CONTATO
- TRATAMENTO DAS PEÇAS: LIMPAR AS PEÇAS COM ESTOPAS DE AÇO E SOLVENTE, APLICAR DUAS DEMÃOS DE ZARÇÃO ÓXIDO METÁLICO E DUAS DEMÃOS DE ESMALTE SINTÉTICO;
- CONFERIR MEDIDAS *IN LOCO*;
- FAZER PRÉ-MONTAGEM EM TODAS AS PEÇAS DA ESTRUTURA METÁLICA;
- A ESTRUTURA METÁLICA DO TELHADO DEVERÁ SER MONTADA E FIXADA SOBRE VIGAS DE CONCRETO ARMADO COMO MOSTRAM OS DETALHAMENTOS.

ABREVIATÇÔES:

- VP: VIGA METÁLICA PRINCIPAL;
- CH: CHAPA METÁLICA;
- PC: PILAR DE CONCRETO;
- PV: VIGA DE CONCRETO ARMADO.

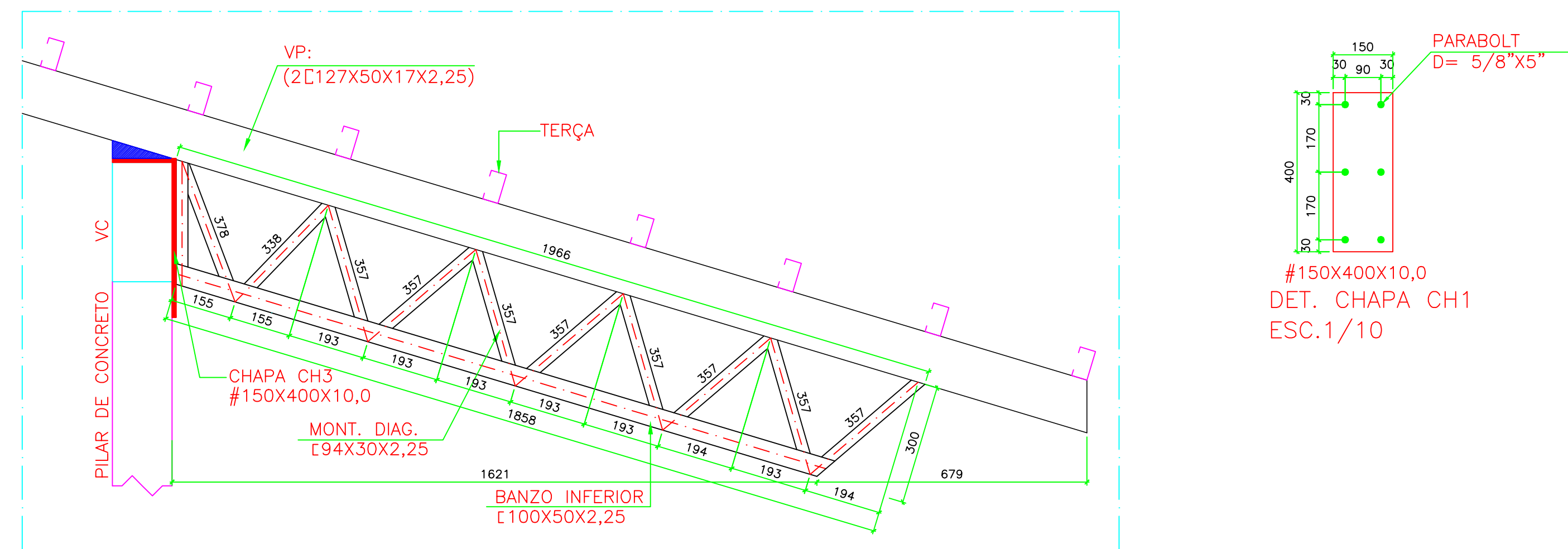
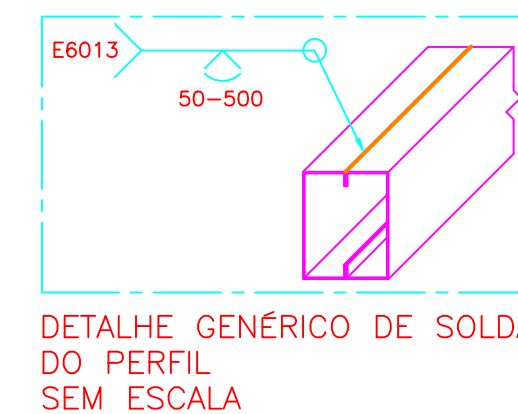
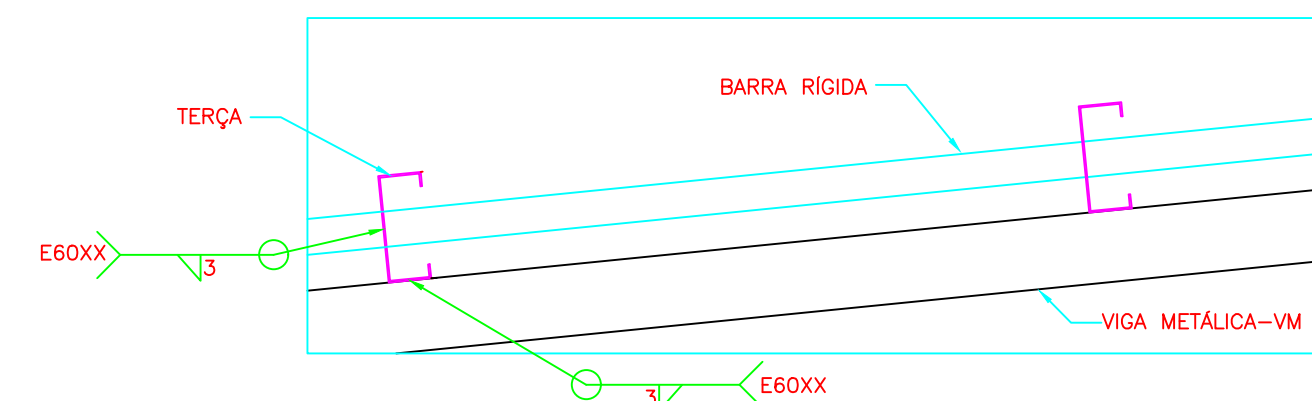
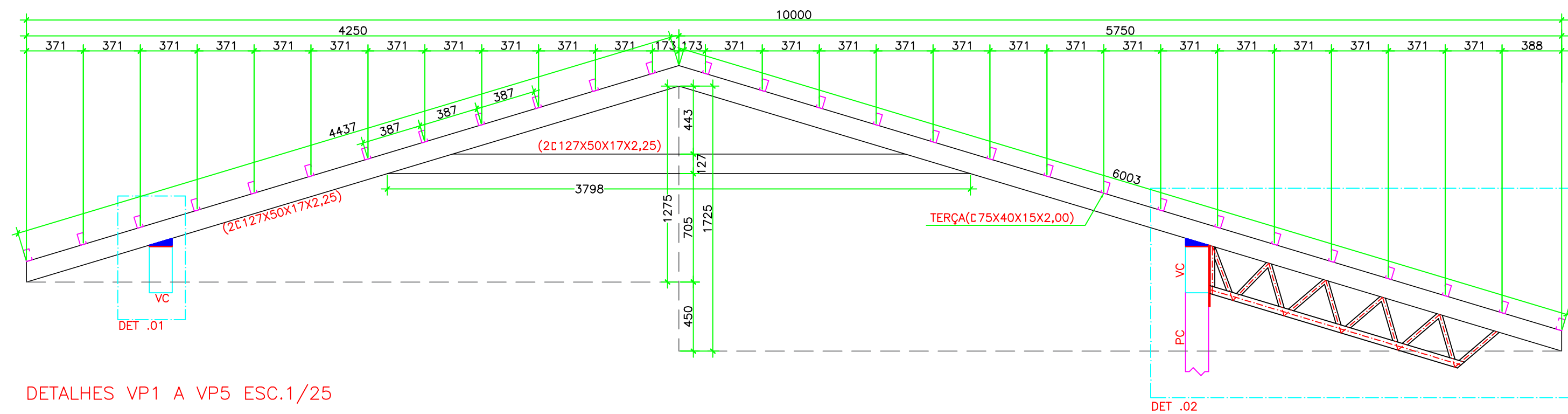

GERÊNCIA DE PROJETOS E INFRAESTRUTURA
APROVADO __/__/__

TÉCNICO RESPONSÁVEL PELA APROVAÇÃO

PADRÃO SEDUC

VESTIÁRIOS COM SANITÁRIOS- 2020

ENDEREÇO _____

A SER CONSTRUÍDO EM DIVERSOS LOCAIS DO ESTADO ONDE FOR SOLICITADO

ÁREA DO TERRENO	ÁREA PERMEAB.	ÁREA EXISTENTE	ÁREA A DEMOLIR	ÁREA A CONSTRUIR	ÁREA TOTAL CONSTRUÇÃO
				87,78M²	87,78M²

Núbia Priscila Gomes Silva
AUTOR: ENGª. CIVIL NÚBIA PRISCILA GOMES SILVA CREA: 1018606700 D/GO
RT Nº 1020200173965

RT DA OBRA:

PROPRIETÁRIO: SECRETARIA DE ESTADO DA EDUCAÇÃO CNPJ: 01.409.705.0001-20
PREPOSTO: GUSTAVO DE MORAIS VEIGA JARDIM CPF: 06.094.351-77

Gustavo de Moraes Veiga Jardim
Presidente do Conselho de Projeitos de Infraestrutura
Agrupamento e Infraestrutura (D.O. nº 40/188-2)
diário 09/01/2015, p. 23, 39.

ESTRUTURA METÁLICA

TIPO DE PROJETO _____
PLANTA DE MONTAGEM DA COBERTURA METÁLICA DETALHE DAS VIGAS DETALHES DE FABRICAÇÃO OBSERVAÇÕES E LISTA DE MATERIAIS ASSUNTO: _____

DATA	ESCALA	REVISÃO	Nº RRT/ART:
SETEMBRO/ 2020	INDICADA	000	1020200173965

1/1

FOI HA:



Anotação de Responsabilidade Técnica - ART
Lei nº 6.496, de 7 de dezembro de 1977

CREA-GO

ART Obra ou serviço
1020200173965

Conselho Regional de Engenharia e Agronomia de Goiás

1. Responsável Técnico

NUBIA PRISCILA GOMES SILVA

RNP: **1018606700**

Título profissional: **Engenheira Civil**

Registro: **1018606700D-GO**

Empresa contratada: **SECRETARIA DE ESTADO DA EDUCACAO - Registro CREA-GO: 089P**

2. Dados do Contrato

Contratante: **Secretaria de Estado da Educação**

Avenida Anhanguera, Nº 1630

Quadra: 71 Lote: 0

E-Mail:

Contrato: 0

Complemento:

Celebrado em: 22/01/2020

Bairro: Setor Leste Vila Nova

Cidade: Goiânia-GO

CPF/CNPJ: **01.409.705/0001-20**

CEP: 74643-010

Fone: (62)32013148

Valor Obra/Serviço R\$: 0,00

Tipo de contratante: Pessoa Jurídica de Direito Público

Ação institucional: **Órgão Público**

3. Dados da Obra/Serviço

Avenida Anhanguera, Nº 1630

Quadra: 71 Lote: -

Data de Início: 02/09/2020

Finalidade: **Escolar**

Proprietário: **BLOCO PADRAO SEDUC- VESTIÁRIOS COM
SANITÁRIOS 2020**

E-Mail:

Complemento:

Previsão término: 22/10/2020

Bairro: Setor Leste Vila Nova

Cidade: Goiânia-GO

Coordenadas Geográficas: -16.6711033,-49.2456579

CEP: 74643-010

CPF/CNPJ: **01.409.705/0001-20**

Fone: (62) 32013148

Tipo de proprietário: Pessoa
Jurídica de Direito Público

4. Atividade Técnica

ATUACAO

PROJETO ESTRUTURA METALICA

Quantidade

120,50

Unidade

METROS QUADRADOS

O registro da A.R.T. não obriga ao CREA-GO a emitir a Certidão de Acervo Técnico (C.A.T.), a confecção e emissão do documento apenas ocorrerá se as atividades declaradas na A.R.T. forem condizentes com as atribuições do Profissional. As informações constantes desta ART são de responsabilidade do(a) profissional. Este documento poderá, a qualquer tempo, ter seus dados, preenchimento e atribuições profissionais conferidos pelo CREA-GO.

Após a conclusão das atividades técnicas o profissional deverá proceder a baixa desta ART

5. Observações

ESTRUTURA DA COBERTURA METÁLICA DO BLOCO PADRAO SEDUC- VESTIÁRIOS COM SANITÁRIOS 2020.

6. Declarações

Acessibilidade: Não: Declaro que as regras de acessibilidade previstas nas normas técnicas da ABNT, na legislação específica e no Decreto nº 5.296, de 2 de dezembro de 2004, não se aplicam às atividades profissionais acima relacionadas.

7. Entidade de Classe

NENHUMA

8. Assinaturas

Declaro serem verdadeiras as informações acima

_____, ____ de _____ de _____
Local Data

Núbia Priscila Gomes Silva

NUBIA PRISCILA GOMES SILVA - CPF: 027.161.391-21

Secretaria de Estado da Educação - CPF/CNPJ: 01.409.705/0001-20

9. Informações

- A ART é válida somente após a conferência e o CREA-GO receber a informação do PAGAMENTO PELO BANCO.

- A autenticidade deste documento pode ser verificada no site www.creago.org.br.

- A guarda da via assinada da ART será de responsabilidade do profissional e do contratante com o objetivo de documentar o vínculo contratual.

- Não é mais necessário enviar o documento original para o CREA-GO. O CREA-GO não mais afixará carimbo na nova ART.



www.creago.org.br atendimento@creago.org.br

Tel: (62) 3221-6200 Fax: (62) 3221-6277



Valor da ART: 88,78

Registrada em
02/09/2020

Valor Pago
R\$ 0,00

Nosso Numero

Situação
Registrada/OK

Não possui
Livro de Ordem

Não Possui CAT